

Centre de Transfert des Ordures Ménagères

Rue Nicolas Appert - 61000 ALENCON



* Situation

Le projet se situe en périphérie Nord de la ville d'Alençon.

* Caractéristiques du projet

- Nombre de bâtiments : 1
- Type de bâtiment : quai de transfert
- Hauteur : 11,30 m par rapport au terrain naturel
- Le bâtiment est implanté à 6 m de la limite de propriété voisine soit $< \frac{H}{2}$, la réglementation en limite de zone ne s'applique pas aux équipements publics.

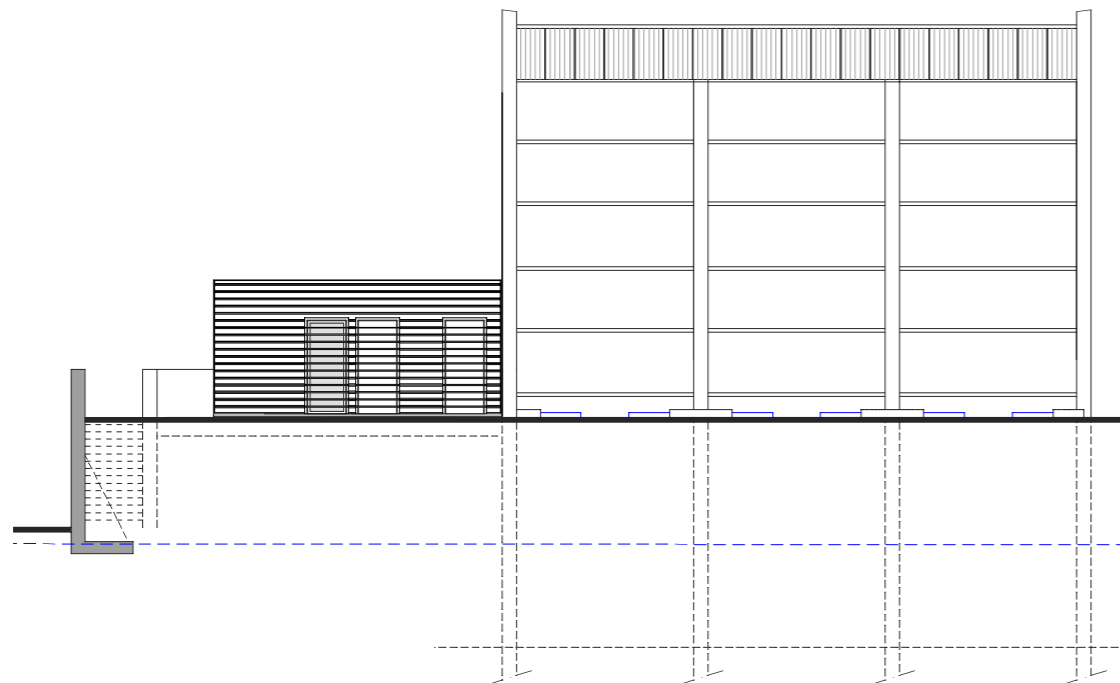

* Parti architectural

Les fortes contraintes fonctionnelles conduisent à un volume important, accentué par un talus imposé par le cheminement des camions de ramassage devant se situer à 5 m au dessus des bennes de transfert.

Dans l'environnement fortement marqué par les châteaux d'eau, l'implantation du bâtiment de transfert est positionnée en retrait de la rue.

L'impact du bâtiment est minimisé et redonne une échelle de lecture à l'ensemble.

L'intégration dans le site est renforcée par un écran végétal et la hauteur est atténuée par l'équilibre des déblais remblais.



Maître d'ouvrage : COMMUNAUTE URBAINE D'ALENCON

Maîtrise d'oeuvre : ARCHILIGNE

S.H.O.B. : 78,00 m2

Montant des Travaux : 404 991,42 euros T.T.C

Valeur : 2007

